

WAYS TO PAY

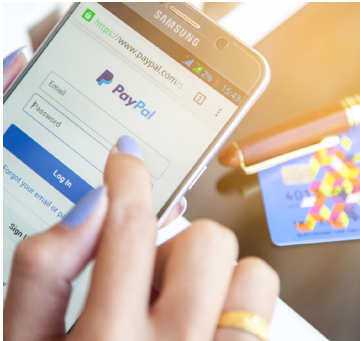

Your Support Makes the Difference

www.RiversideChildSupport.com
(866) 901-3212



PAYPAL

- Access through: childsupport.ca.gov
- 2.49% (\$3.95 min) Processing fee
- Participant ID Required



PAY NEAR ME

- Barcode needed and can be obtained at: www.paynearme.com/california

- Locations: CVS, 7-Eleven, Family Dollar & ACE Cash Express
- \$1.99 Fee
- Participant ID Required



MONEY GRAM

- Receiver Code: 14630
- Locations: Walmart, CVS, & other retail locations throughout CA
- Participant ID Required
- Pay to SDU
- \$1.99 Fee



ONLINE PAYMENT

- Visit: www.RiversideChildSupport.com
- Visit: www.ChildSupport.Ca.gov
- No Fee



TOUCHPAY

- Payment kiosk in Child Support offices and at Riverside's Meet and Confer hearing office 3760 12th Street, Riverside, CA 92501
- No Fee
- Accepts cash, credit card, and electronic checks



MAIL PAYMENT

- State Disbursement Unit (SDU)
PO Box 989067
West Sacramento, CA 95798
- Participant ID Required
- No Fee



PAYMENT BY PHONE

- 866-901-3212
- Participant ID Required
- No Fee

LAST NAME: _____

PARTICIPANT ID: _____

PARTICIPANT ID MAY BE OBTAINED FROM OUR CUSTOMER SERVICE CENTER OR BY CALLING (866) 901-3212

MONTHLY SUPPORT AMOUNT: _____

PAYMENT ON ARREARS: _____

*Allow 3-4 business days to post to account for all methods of payments.

*Personal Identification Number (PIN) may be necessary for some forms of payment; The PIN and Participant ID may be obtained from customer service center.

#SupportRivCo

FORMAS DE PAGO



Su apoyo hace la diferencia

www.RiversideChildSupport.com
(866) 901-3212

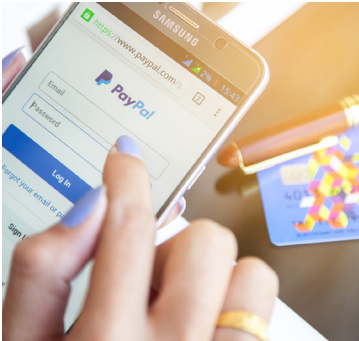

PAYPAL

- Acceso a través de: childsupport.ca.gov
- 2.49% (\$3.95 min) Cuota de procesamiento
- Identificación del participante es requerida



PAY NEAR ME

- Se necesita código de barras y pueden ser obtenidos en:
www.paynearme.com/california
- Ubicaciones: CVS, 7-Eleven, Family Dollar y ACE Cash Express
- Cuota de \$1.99
- Identificación del participante es requerida



MONEY GRAM

- Código del receptor: 14630
- Ubicaciones: Walmart, CVS y otros puntos de venta a través de CA
- Identificación del participante es requerida
- Pagar a SDU
- Cuota de \$1.99



PAGO EN LÍNEA

- Visite: www.RiversideChildSupport.com
- Visite: www.ChildSupport.Ca.gov
- Sin Cargo



TOUCHPAY

- Quiosco de pago en su oficina de Manutención de Menores y en la oficina de audiencias Meet and Confer (3760 12th Street, Riverside, CA 92501)
- Sin Cargo
- Acepta efectivo, tarjeta de crédito, y cheques electrónicos



PAGO POR CORREO POSTAL

- State Disbursement Unit (SDU)
PO Box 989067
West Sacramento, CA 95798
- Identificación del participante es requerida
- Sin Cargo



PAGO POR TELÉFONO

- 866-901-3212
- Identificación del participante es requerida
- Sin Cargo

APELLIDO: _____

IDENTIFICACIÓN DEL PARTICIPANTE: _____

LA IDENTIFICACIÓN DEL PARTICIPANTE SE PUEDE OBTENER DE NUESTRO CENTRO DE SERVICIO AL CLIENTE O LLAMANDO AL (866) 901-3212

CANTIDAD DE APOYO MENSUAL: _____

PAGO DE ATRASOS: _____

*Permita 3-4 días laborales para que su pago aparezca en su cuenta con todos los métodos de pago.

*El número de identificación personal (PIN) puede ser necesario para algunas formas de pago; El PIN y la identificación del participante se pueden obtener del centro de servicio al cliente.

#SupportRivCo